

Portrait de suppléant au comité central PSL

Désigné par, représente : LRG

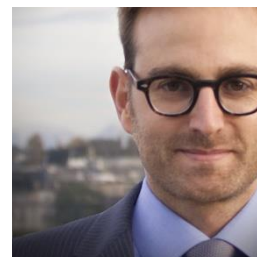

Nom : Dupraz
Prénom : Henri-Pierre
Rue :
NPA, localité : Soral

Année de naissance : 1977

Formation : Avocat aux barreaux de Genève et New-York
LL.M., Université de Boston
Master (licence) en droit, Université de Genève

Parcours professionnel : Associé de l'étude d'avocats DuprazSulc, <http://duprazsulc.ch>
Direction de l'exploitation agricole familiale

Fonctions et activités dans des organisations ou entreprises agricoles / du secteur laitier :

Organisation / entreprise	Fonction	Depuis
Laiteries Réunies de Genève	Administrateur	2017
Société de laiterie et d'agriculture de Soral	Membre du comité, secrétaire	2010
...		

Autres mandats :

Organisation / entreprise	Fonction	Depuis
Coopérative des Efeuilles Hangar	Vice-président,	2013
Collectif de Soral	administrateur	2010
Cave des viticulteurs de Genève société coopérative	Membre	

Brève description de l'exploitation agricole :

64.65 hectares de grandes cultures (blé, orge, maïs, tournesol, colza)

12.9 hectares de vignes