

# Scuola in fattoria



**nel Canton Ticino e Moesano**  
26 aziende offrono la possibilità  
a scolari di ogni età  
di conoscere il mondo agricolo





## Presentazione

Riconoscere gli ortaggi, raccogliarli, lavarli e gustarli: croccanti, succosi, freschi,...

Avvicinarsi a una mucca, toccarla, mungerla con l'aiuto del contadino, stupirsi per il suo odore, la morbidezza, il calore... assaporare il latte tiepido.

Capire com'è stato prodotto il maglione di lana indossato, accarezzare la pecora, tuffare le mani nel suo vello, scoprire i diversi passaggi per trasformarla da lana grezza in maglione...

Il programma Scuola in fattoria (SIF) offre agli scolari di tutte le fasce d'età la possibilità di conoscere il mondo agricolo partecipando in prima persona alle attività pratiche della fattoria.

Scuola in fattoria è un progetto nazionale: in Svizzera oltre 450 aziende agricole offrono alle classi delle scuole la possibilità di effettuare delle visite che generalmente si svolgono sull'arco di una giornata intera.

In Ticino le aziende agricole SIF sono 25, mentre nel Moesano una.

## Azienda agricola e apprendimento attivo

Il progetto Scuola in fattoria permette alle famiglie contadine di accogliere allievi di ogni fascia d'età nella propria azienda per far loro conoscere il mondo dell'agricoltura e creare così un legame tra la terra e i bambini, tra l'agricoltore, come produttore di derrate alimentari, e il consumatore.

L'esperienza rimarrà impressa nella loro mente perché basata sui 5 sensi: l'olfatto, l'udito, il gusto, la vista e il tatto.

La visita non è una semplice passeggiata scolastica ma un metodo attivo di apprendimento.



### Insegnamento creativo e pratico

Scuola in fattoria consente ai bambini di sviluppare risorse poco utilizzate in classe e permette ai docenti di introdurre validi complementi alle materie affrontate a scuola come ad esempio:

- l'italiano (vocabolario),
- la matematica (superficie dell'orto),
- le scienze (morfologia di piante e animali),
- la geografia (habitat degli animali, stagionalità),
- la storia (vita contadina passata),
- la botanica (biodiversità),
- la chimica (valori nutritivi),
- l'educazione musicale (imitare versi degli animali),
- le attività creative (disegni con cereali e foglie).

Ogni materia può essere collegata alla vita pratica, sviluppando anche la socializzazione tra bambini, la fiducia in loro stessi e il piacere di lavorare in gruppo.

### Esperienza sensoriale

Scuola in fattoria vuole favorire il contatto diretto dei bambini con il mondo agricolo. L'obiettivo principale è permettere loro di vedere, toccare, udire e provare in prima persona le origini degli alimenti. Solo un'esperienza diretta, vissuta con i propri sensi può far germogliare un'autentica comprensione e il rispetto per la Natura.

In fattoria l'apprendimento coinvolge la mente, il cuore e le mani. L'intensa esperienza sensoriale contribuisce a sviluppare la competenza sociale e il senso di responsabilità dei ragazzi nei confronti di loro stessi e dell'ambiente in cui vivono.

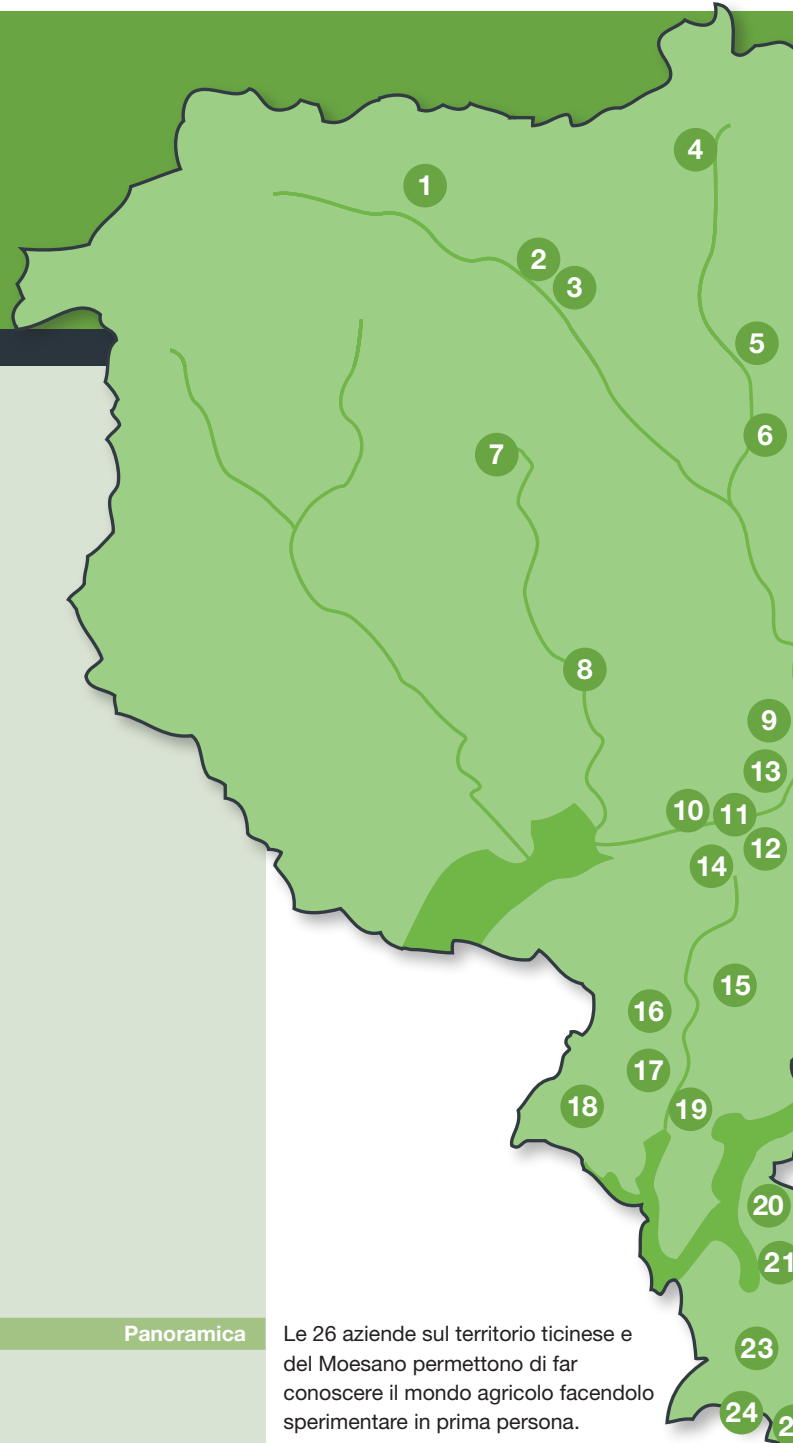

### Panoramica

Le 26 aziende sul territorio ticinese e del Moesano permettono di far conoscere il mondo agricolo facendolo sperimentare in prima persona.



Siti internet

[www.scuolainfattoria.ch](http://www.scuolainfattoria.ch)  
[www.agriturismo.ch/progetto\\_scuola\\_in\\_fattoria](http://www.agriturismo.ch/progetto_scuola_in_fattoria)

26

Il sito internet si presenta come una piattaforma d'informazione per docenti, agricoltori, genitori e associazioni. Un ampio spazio è dato alla presentazione delle aziende certificate SIF: animali, colture, proposte didattiche, possibilità di pranzare o di pernottare, fotografie e altre informazioni pratiche. I docenti possono ordinare o scaricare interessanti documenti, come per esempio i consigli per la preparazione delle visite, le indicazioni sulle tariffe o l'opuscolo sulla sicurezza. Nel sito [www.agriturismo.ch](http://www.agriturismo.ch) trovate news, approfondimenti e la vasta offerta complementare di Scuola in fattoria.

Per i docenti

I docenti possono preparare le visite in azienda grazie al supporto del classificatore didattico pubblicato dall'Unione Contadini Ticinesi.

Questo documento contiene, oltre a numerose indicazioni sulla vita e sul lavoro in fattoria, anche proposte di attività da svolgere in aula, a casa o durante le visite nelle aziende. Inoltre, vengono presentati, attraverso foto e schemi, i cammini dell'origine degli alimenti. Si tratta del cammino del latte, degli ortaggi, della frutta, dei cereali, della carne, del miele, del castagno, dell'uovo, del vino, della biodiversità e, in futuro anche del suolo. Il classificatore didattico è ottenibile contattando l'Unione Contadini Ticinesi al costo di CHF 42.-. I singoli moduli sono acquistabili al costo di CHF 8.-.

22

5

1



#### Scuola in fattoria

**Temi**

**Lingue**

**Pubblico interessato**

**Offerte per le visite**

**Altre attività**

**Azienda agricola Marachiei**

**Eva e Mattia Arnoldi**

**Strèda di Scamoi 40**

**6763 Osco**

Cammino della capra, del cavallo e del latte  
Italiano, tedesco, inglese

Scuola elementare, media  
e scuole superiori

Gastronomia, sala per lezioni

In estate, gestione alpe con allevamento maiali.  
Dormire nella yurta e bagno caldo in caldaia

#### Presentazione

**Tipo di produzione**

**Superficie**

**Animali**

**Colture**

Agricoltura biologica

35 ettari

Galline, capre, cavalli, maiali

Bacche, giardino

#### Extra

**Programmi nazionali**

Agriviva

#### Chi siamo

**Telefono**

**Indirizzo e-mail**

**Sito internet**

**Descrizione  
dell'azienda**

079 506 78 02

eva@arnoldi.ch

www.marachiei.com, www.leventinawestern.ch

Azienda agricola con 130 capre e 7 cavalli  
per passeggiate e trekking in sella.  
Produzione di formaggio e di carne.  
Vendita diretta. Equitazione tutto l'anno

#### Come raggiungerci

**Accesso**

In azienda con auto, all'alpe a piedi dagli impianti  
di risalita di Carì

2

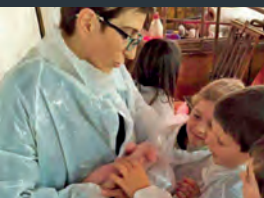

**Scuola in fattoria**

**Temi**

**Lingue**

**Pubblico interessato**

**Offerte per le visite**

**Azienda agricola Giussani**

**Dante e Nives Giussani**

**Scuderia Sassengo**

**6764 Chiggiogna**

Il mondo dei cavalli, cammino della carne  
Italiano, francese

Scuola dell'infanzia e elementare

Area pic nic. Diversi giochi a disposizione  
per bambini. Il percorso didattico completo  
comprende anche la pulizia dei cavalli e la  
possibilità di provare a cavalcare

**Presentazione**

**Tipo di produzione**

**Superficie**

**Animali**

Convenzionale

30 ettari

Cavalli, maiali d'allevamento, maiali d'ingrasso,  
manze, pony, cani, gatti

**Extra**

**Programmi nazionali**

Visita delle stalle

**Chi siamo**

**Telefono**

**Indirizzo e-mail**

**Descrizione  
dell'azienda**

091 866 16 43

dantegiussani@gmail.com

La Scuderia Sassengo organizza lezioni di  
equitazione all'inglese, compleanni, colonie  
estive e pensione per cavalli

**Come raggiungerci**

**Accesso**

**Mezzi pubblici**

Uscita Autostradale Faido - allo svincolo girare a  
destra sulla strada di paese e proseguire  
per 200 metri

Autopostale fermata Chiggiogna paese

3



**Azienda agricola dall'Omar**  
**Omar e Joyce Pedrini**  
**Strada Cantonale Vecchia 15**  
**6764 Chiggiogna**

**Scuola in fattoria**

**Temi**

Cammino del latte e dell'uovo  
 Italiano

**Lingue**

**Pubblico interessato**

Scuola dell'infanzia, elementare,  
 e media

**Offerte per le visite**

Pasti da concordare

**Presentazione**

**Tipo di produzione**

Prova che le esigenze ecologiche sono rispettate

**Superficie**

48 ettari

**Animali**

Mucche da latte, galline, maiali (da settembre  
 a dicembre)

**Colture**

Fieno

**Extra**

**Programmi nazionali**

Brunch del 1° agosto

**Chi siamo**

**Telefono**

076 412 85 87/079 436 18 25

**Indirizzo e-mail**

joyce\_ponzio@yahoo.it

**Descrizione  
dell'azienda**

Fattoria con 16 mucche lattifere e vitelli, in  
 settembre, quando si scende dall'alpe, abbiamo  
 maiali da ingrasso



**Come raggiungerci**

**Mezzi pubblici**

Autopostale fermata Chiggiogna paese,  
 poi 5 min a piedi



4



**Azienda agricola Croce**  
**Famiglia Croce**  
**Via Cristallina**  
**6720 Campo Blenio**

#### Scuola in fattoria

##### **Temi**

Alimentazione, stagionalità, ambiente/ecologia, cammino del latte, dell'uovo e della carne

##### **Lingue**

Italiano, tedesco, francese, inglese

##### **Pubblico interessato**

Scuola dell'infanzia, elementare, media e scuole superiori

##### **Offerte per le visite**

Gastronomia

##### **Osservazioni**

Accoglienza di bambini fuori orario scolastico (vacanze, colonie, ecc.)

#### Presentazione

##### **Tipo di produzione**

Prova che le esigenze ecologiche sono rispettate

##### **Superficie**

70 ettari

##### **Animali**

Galline ovaiole, gatti, maiali d'ingrasso, mucche da latte, manze, vitelli (razza Brown Swiss)

##### **Colture**

Pascolo, prati artificiali e naturali

#### Chi siamo

##### **Telefono**

091 872 10 08/079 263 88 04

##### **Indirizzo e-mail**

nellocroce@bluewin.ch

##### **Descrizione dell'azienda**

L'azienda, a conduzione familiare, si concentra nell'allevamento di bovine da latte e nella produzione di latte e di fieno di montagna. Inoltre, gestiamo un piccolo spaccio annesso all'azienda dove si possono gustare vari prodotti nostrani

#### Come raggiungerci

##### **Accesso**

Con auto ca. 30 min da Biasca

##### **Mezzi pubblici**

Autolinee Bleniesi da Biasca fino a Campo Blenio, poi 3 min a piedi

5



Scuola in fattoria

**Temi**

**Roberto e Katja Fischer**  
**L'Ape Custode**

**6716 Lottigna**

In fase di realizzazione il percorso didattico dei 5 sensi dell'ape, cammino del miele Italiano

Scuola dell'infanzia, elementare e media  
Gastronomia

Pasti da concordare

Trasformazione dei prodotti base dell'arnia

**Lingue**  
**Pubblico interessato**  
**Offerte per le visite**  
**Osservazioni**  
**Altre attività**

**Presentazione**

**Tipo di produzione**

**Superficie**

**Animali**

**Colture**

Convenzionale

2 ettari

Api

Giardino, erbe officinali a scopo didattico e singole specie di alberi classificati

**Chi siamo**

**Telefono**

**Indirizzo e-mail**

**Descrizione dell'azienda**

079 688 16 64

fischer-gianella@bluewin.ch

L'apiario dell'Ape Custode ha due scopi principali: avvicinare gli interessati a questo magnifico mondo per conoscerlo con la dovuta umiltà e approfondire l'interesse organizzando incontri e corsi di formazione

**Come raggiungerci**

**Accesso**  
**Mezzi pubblici**

A 50 m dalla strada cantonale

A 100 m dalla fermata Lottigna



6



**Azienda agricola e agriturismo Il Mugnaio**  
**Gino Zanetti**  
**via Cantone 6**  
**6714 Semione**

**Scuola in fattoria**

**Temi**

Cammino dell'allevamento, del latte, della frutta, delle erbe selvatiche, delle castagne, dei cereali, del pane e della pizza

**Lingue**

Italiano

**Pubblico interessato**

Scuola dell'infanzia, elementare e media

**Offerte per le visite**

Pasti, alloggio, sala per lezioni

**Altre attività**

Vendita diretta

**Presentazione**

**Tipo di produzione**

Agricoltura biologica

**Superficie**

15 ettari

**Animali**

Cani, capre, conigli, galline ovaiole, gatti, polli d'ingrasso, tacchini

**Colture**

Bacche, frutta, mais, ortaggi, pascolo, vigna

**Marchi di produzione**

Bio-Suisse

**Extra**

**Programmi nazionali**

Agriviva, Brunch del 1° agosto, Visita delle stalle

**Attrazioni regionali**

Mulino a pietra

**Chi siamo**

**Telefono**

079 859 68 63

**Indirizzo e-mail**

aziendaagricolazanetti93@gmail.com

**Descrizione dell'azienda**

Allevamento animali da carne e latte, produzione formaggi caprini e vaccini

**Come raggiungerci**

**Mezzi pubblici**

Autopostale da Biasca, Loderio, fino a Semione (via Cantonale), poi 5 min a piedi, seguire i cartelli

7



Scuola in fattoria

**Temi**

Alimentazione, stagionalità, ambiente/ecologia, energia in fattoria, cammino del latte e della carne Italiano

**Lingue**

Scuola dell'infanzia, elementare, media e scuole superiori

**Pubblico interessato**

Alloggio, pasti

**Offerte per le visite**

**Altre attività**

Vendita diretta

**Presentazione**

**Tipo di produzione**

Agricoltura biologica

**Superficie**

17 ettari

**Animali**

Asini, cani, capre, galline ovaiole, gatti, mucche da latte, manze, vitelli

**Colture**

Giardino, pascolo

**Marchi di produzione**

Bio-Suisse, Demeter

**Chi siamo**

**Telefono**

091 746 14 41/079 737 65 33

**Fax**

091 746 10 35

**Indirizzo e-mail**

lapenagia@bluewin.ch

**Sito internet**

www.lapenagia.altervista.org

**Descrizione dell'azienda**

Produciamo alimenti genuini, saporiti, seguendo i principi dell'agricoltura biodinamica. Affrontiamo la vita quotidiana con un atteggiamento eco-consapevole, curioso e di ricerca. Da giugno a fine settembre siamo su un alpe in valle Vergeletto a 1'800 m s.l.m.

**Come raggiungerci**

**Mezzi pubblici**

Autopostale fermata Sonogno

8



## Scuola in fattoria

### Temi

Dalla pecora alla lana, una settimana con le capre (all'alpe), cammino del latte, della carne e del miele

### Lingue

Italiano

### Pubblico interessato

Scuola dell'infanzia ed elementare

### Offerte per le visite

Alloggio, pasti, sala per lezioni

### Altre attività

SIF presso l'azienda a Lavertezzo e campi estivi all'alpe (luglio-agosto)

## Presentazione

### Tipo di produzione

Agricoltura biologica

### Superficie

15 ettari

### Animali

Api, cani, gatti, galline, maiali, pecore, capre

### Culture

Giardino, prati, prati a sfalcio

### Marchi di produzione

Bio-Suisse

## Extra

### Programmi nazionali

Brunch del 1° agosto

## Chi siamo

### Telefono

079 371 25 38

### Indirizzo e-mail

laghironda@gmail.com

### Sito internet

www.laghironda.ch

### Descrizione dell'azienda

Azienda biologica di montagna con agriturismo, e vendita diretta

## Come raggiungerci

### Mezzi pubblici

Azienda: autopostale fermata Lavertezzo.  
Alpe Co' der Prèda: autopostale fermata Frasco (Chiesa), poi 75 min a piedi (500 m dislivello)

9



Scuola in fattoria

**Temi**

**Micaela Campagnoli**

**6518 Gorduno**

Il meraviglioso mondo delle api,  
il percorso del miele, gli insetti sociali,  
Salviamo le api!, degustazioni miele ticinese,  
cenni di apicoltura

**Lingue**

Italiano

**Pubblico interessato**

Scuola dell'infanzia, elementare, media e  
scuole superiori

**Offerte per le visite**

Uscita in apiario. Lezioni in classe o presso enti e  
associazioni

**Presentazione**

**Tipo di produzione**

Convenzionale. Attività secondaria

**Animali**

Api

**Chi siamo**

**Telefono**

076 445 49 13

**Indirizzo e-mail**

m.campagnoli@sunrise.ch

**Descrizione  
dell'azienda**

Trattiamo l'apicoltura, il mondo delle api.  
Organizziamo visite in apiario con tute protettive  
per osservare da vicino l'alveare in tutta  
sicurezza

**Come raggiungerci**

**Accesso**

Dalla stazione di Cadenazzo 10 min a piedi.  
Con auto o pulmino direttamente in Apiario  
in via Ai Cioss a Cadenazzo



10



**Cantina Ramelli**  
**Flavio e Aureliana Ramelli**  
**Via Malacarne 16**  
**6515 Gudo**

**Scuola in fattoria**

**Temi**  
**Lingue**  
**Pubblico interessato**  
**Offerte per le visite**

Cammino dell'uva  
Italiano  
Scuola dell'infanzia, elementare e media  
Visita guidata dei vigneti e della cantina

**Presentazione**

**Tipo di produzione**  
**Superficie**  
**Colture**  
**Marchi di produzione**

Rispettosa delle esigenze ecologiche  
4 ettari  
Vigna e barbatelle  
IP-Suisse, Vinatura

**Extra**

**Attrazioni regionali**

Escursioni sul Piano di Magadino

**Chi siamo**

**Telefono**  
**Indirizzo e-mail**  
**Descrizione dell'azienda**

091 859 27 45/079 337 25 18/078 754 88 43  
framelli61@bluewin.ch  
Il complesso viti-vinicolo su cui sorge la cantina è situato sulle colline di Gudo, zona pregiatissima per la coltivazione della vite. L'azienda, a conduzione familiare è gestita con le norme della produzione integrata

**Come raggiungerci**

**Mezzi pubblici**

Autopostale fermata Gudo Progero



11



**Fondazione Diamante**  
**Fattoria Polo Agricolo**  
**Alla Mondascia**  
**6515 Gudo**

**FD FONDAZIONE DIAMANTE**

#### Scuola in fattoria

**Temi**

Cammino dell'uovo, della carne e delle verdure Italiano

**Lingue**

**Pubblico interessato**

Scuola dell'infanzia, elementare e media

**Offerte per le visite**

Pasti, saletta per lezioni

**Osservazioni**

Consigliamo al docente di prenotare in anticipo e di effettuare un sopralluogo qualora non conoscesse l'azienda

**Altre attività**

Vendita diretta

#### Presentazione

**Tipo di produzione**

Polo Agricolo in parte orticoltura biologica e in parte allevamento in conversione al biologico

**Superficie**

5 ettari

**Animali**

Polli d'ingrasso, galline ovaiole, conigli, maiali, oche, asini, pavoni, fagiani e galline da compagnia

**Colture**

Verdure di stagione quali: pomodori, patate, cetrioli, insalate, melanzane e zucchine

#### Chi siamo

**Telefono**

091 858 12 20

**Indirizzo e-mail**

poloagricolo@f-diamante.ch

**Descrizione dell'azienda**

Allevamento animali da cortile e orticoltura Bio

#### Come raggiungerci

**Accesso**

Pulmino privato

**Mezzi pubblici**

Autopostale fermata Gudo Chiesa, poi 15 min a piedi



12



**Scuola in fattoria**

**Temi**

**Lingue**

**Pubblico interessato**

**Offerte per le visite**

**Azienda agricola Ponzio**

**Roberto Ponzio**

**Via al Curtone 10**

**6592 S. Antonino**

Cammino del latte e della carne

Italiano, tedesco, francese

Scuole e famiglie con bambini

Vendita diretta, visite guidate dell'azienda, organizzazione di compleanni, eventi, feste varie, brunch in fattoria, possibilità per le famiglie di visitare la fattoria durante tutti i giorni dell'anno, museo dei trattori d'epoca

**Presentazione**

**Tipo di produzione**

**Superficie**

**Animali**

**Colture**

**Marchi di produzione**

Rispettosa delle esigenze ecologiche

52 ettari

Mucche da latte, maiali, pony, capre, conigli, anatre, oche, galline, cani, pavoni, asini, emù

Cereali, pascolo

IP-Suisse

**Extra**

**Programmi nazionali**

Visita delle stalle, Brunch del 1° agosto

**Chi siamo**

**Telefono**

**Indirizzo e-mail**

**Descrizione dell'azienda**

091 858 28 08

robertoponzio@bluewin.ch

Allevamento mucche da latte, campicoltura

**Come raggiungerci**

**Accesso**

**Mezzi pubblici**

A piedi, in bici o con ogni altro mezzo di trasporto, anche con bus

Stazione S. Antonino, poi 10-15 min a piedi

# 13



**Azienda agricola  
Roberto Mozzini  
Via al Piano 21  
6512 Giubiasco**

## Scuola in fattoria

**Temi**

**Lingue**

**Pubblico interessato**

**Offerte per le visite**

Cammino della verdura e della frutta, stagionalità  
Italiano, tedesco

Scuola dell'infanzia, elementare, media  
e scuole superiori

Vendita diretta (dal lunedì al sabato dalle 09.00  
alle 12.00)

## Presentazione

**Tipo di produzione**

**Superficie**

**Animali**

**Colture**

Orticola

16,5 ettari (2 ha serra hi-tech, 0,64 ha tunnel,  
2,8 ha vigna), resto campo aperto

Cavalli

Cipolle, patate, insalate diverse, verdure di  
stagione, pomodori, zucchine, melanzane e  
fragole

**Marchi di produzione**

Tior

## Chi siamo

**Telefono**

**Indirizzo e-mail**

**Descrizione  
dell'azienda**

091 857 06 06/079 685 77 42

roberto.mozzini@bluewin.ch

Verdure di stagione, insalate, patate

## Come raggiungerci

**Accesso**

**Mezzi pubblici**

Con qualsiasi mezzo

Stazione S. Antonino, poi 10 min a piedi

14



#### Scuola in fattoria

**Temi**

**Lingue**

**Pubblico interessato**

**Offerte per le visite**

**Altre attività**

Cammino del latte

Italiano, tedesco, francese

Scuola elementare, media e scuole superiori

Sala per lezioni

Agriturismo

#### Presentazione

**Tipo di produzione**

**Superficie**

**Animali**

**Colture**

**Marchi di produzione**

BIO

91 ettari

Cavalli, galline ovaiole, maiali d'allevamento, mucche da latte, vitelli

Mais, frumento, orzo, patate da consumo, soia e foraggicoltura

2018 bio in conversione, 2019 Biosuisse (gemma)

#### Extra

**Programmi nazionali**

Agro-Image, Visita delle stalle

#### Chi siamo

**Telefono**

**Indirizzo e-mail**

**Sito internet**

**Descrizione dell'azienda**

091 858 11 62

info@ramello.ch

www.ramello.ch

La Masseria Ramello è situata nel cuore del Piano di Magadino, la sua storia ne è dunque strettamente influenzata

#### Come raggiungerci

**Mezzi pubblici**

Autopostale fermata Contone - Posta oppure Stazione Cadenazzo

# 15



ProFrutteti



l'alberoteca

**ProFrutteti**  
c/o l'alberoteca  
Nucleo Basso 17  
6954 Sala Capriasca

## Scuola in fattoria

**Temi**

Cammino della frutta e della biodiversità

**Lingue**

Italiano, francese, inglese

**Pubblico interessato**

Scuola dell'infanzia, elementare, media e scuole superiori

**Offerte per le visite**

Visite guidate nel frutteto o negli ambienti circostanti

**Altre attività**

È possibile richiedere il dossier "Fruttiscopio" con la descrizione delle diverse attività proposte

## Presentazione

**Tipo di produzione**

Rispettosa delle esigenze ecologiche

**Superficie**

2 ettari

**Colture**

Alberi da frutto ad alto fusto di antiche varietà locali (meli e peri)

## Chi siamo

**Telefono**

079 412 73 84 (Muriel Hendrichs)

**Indirizzo e-mail**

info@lalberoteca.ch

**Descrizione dell'azienda**

ProFrutteti è un gruppo di lavoro di Capriasca Ambiente, nato nel 2006 con lo scopo di salvaguardare il patrimonio frutticolo locale. Fino ad ora sono più di 250 le antiche varietà recuperate. Le visite e le attività didattiche sono organizzate in collaborazione con l'alberoteca

## Come raggiungerci

**Accesso**

Ritrovo al Centro sportivo di Tesserete, poi 5 min a piedi

**Mezzi pubblici**

Stazione dei bus di Tesserete, poi 10 min a piedi

16



## Azienda agricola agriturismo

**Marco e Isa Scoglio**

**Pian Caroggio**

**6939 Mugena**

### Scuola in fattoria

#### Temi

Cammino del latte, dell'uovo, della carne, del pane, della lana e dell'argilla

#### Lingue

Italiano

#### Pubblico interessato

Scuola dell'infanzia, elementare, media e scuole superiori

#### Offerte per le visite

Alloggio, pasti, sala per lezioni

#### Altre attività

Agriturismo per 40 persone (interno) e 20 (esterno)

### Presentazione

#### Tipo di produzione

Rispettosa delle esigenze ecologiche

#### Superficie

50 ettari

#### Animali

Cani, capre, conigli, galline ovaiole, maiali d'allevamento, maiali d'ingrasso, mucche da latte, manze, vitelli, pecore, polli d'ingrasso

#### Colture

Foraggio

#### Marchi di produzione

IP-Suisse

### Extra

#### Programmi nazionali

Agriviva, Brunch del 1° agosto

### Chi siamo

#### Telefono

091 600 39 80

#### Indirizzo e-mail

marco.scoglio@bluewin.ch

#### Sito internet

www.azienda-agricola-scoglio.ch

#### Descrizione dell'azienda

Produzione di formaggi, formaggini, panna cotta, budini, raclette, yogurt, salami, carne e uova. Su riservazione pranzi e cene con piatti nostrani

### Come raggiungerci

#### Mezzi pubblici

Autopostale fermata Mugena o Ponte di Vello

# 17

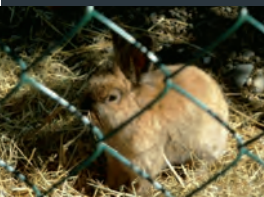

Scuola in fattoria

**Temi**

**Lingue**

**Pubblico interessato**

**Offerte per le visite**

**Altre attività**

**Presentazione**

**Tipo di produzione**

**Superficie**

**Animali**

**Colture**

**Extra**

**Programmi nazionali**

**Chi siamo**

**Telefono**

**Indirizzo e-mail**

**Sito internet**

**Descrizione dell'azienda**

**Come raggiungerci**

**Mezzi pubblici**

**Agriturismo Al Cairello**

**Enzo & Cristian Crotta**

**Strada Cantonale**

**6928 Manno**

Cammino degli animali e del cavallo  
Italiano

Scuola dell'infanzia, elementare, media  
e scuole superiori

Pasti, sala per lezioni

Ristorazione, orto didattico di circa 2'000 mq,  
esposizione macchinari agricoli antichi

Rispettosa delle esigenze ecologiche  
15 ettari

Capre, cavalli, conigli, galline ovaiole, maiali  
d'allevamento, maiali d'ingrasso, mucche, pecore

Pascolo

Brunch del 1° agosto

091 604 58 08/079 685 12 83

crotta@ticino.com

www.al-cairello.ch

Agriturismo e allevamento di animali da cortile  
a Manno. Scuderia e scuola d'equitazione  
Linda Crotta a Muzzano (079 437 80 72)

Fermata Suglio Manno, poi 3 min a piedi

# 18



## Scuola in fattoria

### Temi

Cammino del latte, del miele, dell'uovo, della carne e della frutta

### Lingue

Italiano

### Pubblico interessato

Scuola dell'infanzia, elementare, media e scuole superiori

### Offerte per le visite

Pasti, sala per lezioni

## Presentazione

### Tipo di produzione

Rispettosa delle esigenze ecologiche

### Superficie

18 ettari

### Animali

Api, asini, cani, cavalli, conigli, galline ovaiole, gatti, maiali d'allevamento, maiali d'ingrasso, mucche da latte, mucche nutrici, manze, vitelli, pecore, pony, tacchini

### Colture

Bosco, frutta, giardino, mais, ortaggi, vigna

### Marchi di produzione

IP-Suisse, ProSpecieRara (frutta)

## Extra

### Programmi nazionali

Brunch del 1° agosto

## Chi siamo

### Telefono

079 285 55 86

### Indirizzo e-mail

info@rampiga.ch

### Sito internet

www.rampiga.ch

### Descrizione dell'azienda

Microazienda familiare che detiene 115 animali e cura 18 ettari. Vigneto Chardonnay e Pinot Noir

## Come raggiungerci

### Mezzi pubblici

Autopostale da Magliaso fermata Feredino

# 19



## Azienda ortofrutticola Taiana

Via Vigin 13  
6964 Davesco-Soragno

### Scuola in fattoria

#### Temi

Cammino della verdura e della frutta,  
stagionalità

#### Lingue

Italiano, francese, inglese, tedesco

#### Pubblico interessato

Scuola dell'infanzia, elementare, media  
e scuole superiori

#### Offerta per le visite

Agriturismo, vendita diretta

### Presentazione

#### Tipo di produzione

Orticola

#### Superficie

1 ettaro

#### Colture

Specialità orticole quali mini insalate e mini  
verdure, varietà orticole particolari che non si  
trovano nella grande distribuzione,  
frutta: fragole, lamponi, ciliegie, pesche

### Extra

#### Programmi nazionali

Agriviva

### Chi siamo

#### Telefono

079 793 18 92

#### E-mail

ortofrutticola.taiana@gmail.com  
agriturismovigin@gmail.com

#### Descrizione dell'azienda

Uno dei nostri obiettivi è quello di far conoscere  
i buonissimi prodotti ortofrutticoli locali,  
diffondendo la nostra filosofia "dal campo al  
piatto"

### Come raggiungerci

#### Accesso

Con qualsiasi mezzo

#### Mezzi pubblici

Bus 461 della linea ARL, fermata Soragno,  
poi 10 min a piedi



20



Scuola in fattoria

**Temi**

**Alpetto + fattoria tuttifrutti La Cassina  
Florian Bessler e Annina Staub**

**6822 Arogno**

Da tuttifrutti tutto è possibile - andiamo a conoscere i nostri animali, lavoriamo insieme la terra, seminiamo e raccogliamo – una mattina o una settimana intera – veniamo anche da voi in classe o troviamo online - viaggeremo nel mondo contadino e nel tempo, e se c'è l'interesse, faremo anche teatro

**Lingue**

Italiano, tedesco, francese, inglese

**Pubblico interessato**

Tutte le scuole, gruppi e privati

**Offerte per le visite**

Campi, pascoli e stalle, pasti, alloggio, eventi

**Presentazione**

**Tipo di produzione**

Contadini di montagna,  
fattoria biologica molto diversificata

**Superficie**

10 ettari

**Animali**

Capre, mucche, cavalli, maiali, pecore,  
conigli, galline, porcellini d'India, cane, gatto

**Colture**

Mais, patate, cereali, orto, frutta, vigna

**Marchi di produzione**

Bio-Suisse

**Chi siamo**

**Telefono**

079 947 08 96

**Indirizzo e-mail**

salpetto@yahoo.de

**Descrizione  
dell'azienda**

La flessibilità, l'improvvisazione e la creatività  
sono i nostri punti di forza



**Come raggiungerci**

**Mezzi pubblici**

Autopostale da Capolago o Melano-Maroggia  
Fermata Arogno Paese e La Cassina

# 21



## Scuola in fattoria

**Temi**

**Lingue**

**Pubblico interessato**

**Offerte per le visite**

**Azienda vitivinicola Vini Rovio Ronco SA**

**Gianfranco Chiesa**

**Via in Basso 21**

**6821 Rovio**

Cammino del miele e dell'uva  
Italiano

Scuola elementare e media  
Gastronomia, sala per lezioni

## Presentazione

**Tipo di produzione**

**Superficie**

**Animali**

**Colture**

Convenzionale

7,5 ettari

Api

Vigna

## Chi siamo

**Telefono**

**Indirizzo e-mail**

**Sito internet**

**Descrizione  
dell'azienda**

091 649 58 31

vini.rovio@bluewin.ch

www.vinirovio.ch

Azienda viti-vinicola che collabora con una  
piccola azienda di apicoltura:

Marco Sartori

Via Rovio 26, 6822 Arogno

091 649 86 83

marcodelia.sartori@gmail.com

## Come raggiungerci

**Mezzi pubblici**

Autopostale fermata In Basso,  
poi 10 min a piedi



22



**Scuola in fattoria**

**Temi**

**Lingue**

**Pubblico interessato**

**Offerte per le visite**

**Altre attività**

**Cantina Cavallini**

**Grazia e Luciano Cavallini**

**6838 Cabbio**

Cammino dell'uva

Italiano, tedesco, francese

Scuola media

Pasti

Una mattina in vigneto e un pomeriggio in cantina

**Presentazione**

**Tipo di produzione**

**Superficie**

**Animali**

**Colture**

**Marchi di produzione**

Rispettosa delle esigenze ecologiche

3 ettari

Galline ovaiole, gatti

Vigna

IP-Suisse, Vinatura

**Extra**

**Programmi nazionali**

**Attrazioni regionali**

Agriviva, Brunch del 1° agosto, Bed & Breakfast, turismo rurale, vacanze in fattoria

Museo etnografico Valle di Muggio a Cabbio, Fondazione Rolla a Bruzella, Monte Generoso, Gole della Breggia, Museo del cemento

**Chi siamo**

**Telefono**

**Indirizzo e-mail**

**Sito internet**

**Descrizione dell'azienda**

091 684 15 79

cantinacavallini@gmail.com

www.cantinacavallini.ch

Produzione di vini genuini, grappa e nocino, degustazioni e vendita diretta, vendemmie

**Come raggiungerci**

**Mezzi pubblici**

Autopostale da Chiasso FFS

23



CPV  
Mezzana

#### Scuola in fattoria

##### **Temi**

Apicoltura, ambiente/ecologia, stagionalità, alimentazione, viticoltura, cammino del latte, dei cereali, del miele e della frutta

##### **Lingue**

Italiano

##### **Pubblico interessato**

Scuola elementare e media

##### **Offerte per le visite**

Alloggio, sala per lezioni

##### **Osservazioni**

Pernottamento per 40 persone

#### Presentazione

##### **Tipo di produzione**

Rispettosa delle esigenze ecologiche

##### **Superficie**

50 ettari

##### **Animali**

Api, mucche da latte, mucche nutrici, vitelli

##### **Culture**

Bacche, cereali, prati, frutta, vite, mais, barbabietola da zucchero

#### Chi siamo

##### **Telefono/Fax**

091 816 62 01/091 816 62 09

##### **Indirizzo e-mail**

dfe-aacm@ti.ch

##### **Sito internet**

www.mezzana.ch

##### **Descrizione dell'azienda**

Le numerose visite che accogliamo durante l'anno dimostrano grosso interesse per i differenti settori e, specialmente cantina, stalla e orticola diventano luoghi di sosta per dialogare sui problemi dell'agricoltura, dell'ecologia, ecc.

#### Come raggiungerci

##### **Mezzi pubblici**

Autopostale fermata Balerna - Mezzana

24



#### Scuola in fattoria

**Temi**

**Lingue**

**Pubblico interessato**

**Offerte per le visite**

**Altre attività**

#### Presentazione

**Tipo di produzione**

**Animali**

**Marchi di produzione**

#### Chi siamo

**Telefono**

**Indirizzo e-mail**

**Sito internet**

**Descrizione  
dell'azienda**

#### Come raggiungerci

**Mezzi pubblici**

**Apinova Sagl**

**Via Boschetto 31 D  
6883 Novazzano**

Cammino del miele

Italiano, tedesco, francese

Scuola dell'infanzia, elementare, media  
e scuole superiori

Laboratorio

Vendita diretta

Apicoltura biologica

Api

Bio-Gemma

091 683 93 47

carolinescharer@gmail.com

www.apinovabio.com

L'azienda conta un'esperienza di sei generazioni  
di appassionati apicoltori della famiglia Schärer

Autopostale fermata Brusata (Novazzano),  
Al Gaggio



# 25



## Scuola in fattoria

**Temi**

**Lingue**

**Pubblico interessato**

**Offerte per le visite**

**Fattoria LOI**

**Andrea e Sabrina Zanini**

**Boscherina 18**

**6883 Novazzano**

Cammino della carne e dell'uovo

Italiano, tedesco, francese

Scuola dell'infanzia ed elementare

Vendita diretta

## Presentazione

**Tipo di produzione**

**Superficie**

**Animali**

**Culture**

**Marchi di produzione**

Rispettosa delle esigenze ecologiche

32 ettari

Asini, cani, mucche nutrici, manze, vitelli, galline

Bosco, cereali, mais, pascolo

NaturaBeef

## Extra

**Attrazioni regionali**

Parco Valle della Motta

## Chi siamo

**Telefono**

**Indirizzo e-mail**

**Descrizione**

**dell'azienda**

091 630 98 38

fattoria.loi@gmail.com

Allevamento mucche nutrici

## Come raggiungerci

**Accesso**

**Mezzi pubblici**

A piedi con il sentiero della Valle della Motta (sentiero Smeraldo)

Autopostale fermata Novazzano, Bivio Boscherina

26



#### Scuola in fattoria

**Temi**

**Lingue**

**Pubblico interessato**

**Offerte per le visite**

#### Presentazione

**Tipo di produzione**

**Superficie**

**Animali**

#### Chi siamo

**Telefono**

**Indirizzo e-mail**

**Descrizione**

**dell'azienda**

#### Come raggiungerci

**Mezzi pubblici**

**Lakota Ranch di Fontebasso & Balmelli**

**Aicha Fontebasso**

**Andergia**

**6563 Mesocco**

Cammino degli animali

Italiano, francese

Scuola dell'infanzia, elementare, media e scuole superiori

Escursioni a cavallo, corsi vari (avvicinamento al cavallo e all'asino, cura dello zoccolo, tenuta degli animali da fattoria, colonie estive diurne)

Produzione integrata

ca. 5 ettari

Cavalli, asini, caprette angora e nane, galline, conigli

079 857 50 39

lakotaranch@hotmail.com

Tenuta piccoli animali da fattoria

Autopostale da Bellinzona o da Thusis





#### Prezzo

Il prezzo dell'attività varia e dipende da: tempo di preparazione, difficoltà dell'attività, complessità del programma, materia prima impiegata e altri servizi (pranzo, merenda, ecc.). I prezzi nazionali sono da consultare sul sito: [www.schub.ch/it/visitare-sif/costi](http://www.schub.ch/it/visitare-sif/costi).

#### Importante

L'azienda agricola è una proprietà privata ed è vietato entrare senza il consenso della famiglia contadina. Quando vi recate per visitare l'azienda aspettate l'arrivo del gestore all'entrata. È assolutamente vietato salire sui macchinari agricoli e toccare gli animali in assenza dei contadini. L'azienda declina ogni responsabilità in caso di infortuni o danni.

#### Contatto per docenti

Anita Tomaszewska,  
responsabile Scuola in Fattoria  
e collaboratrice Unione Contadini Ticinesi

Via Gorelle 7, CP 447, 6952 S. Antonino

#### Telefono/Fax Indirizzo e-mail

091 851 90 97/091 851 90 98  
[anita.tomaszewska@agriticino.ch](mailto:anita.tomaszewska@agriticino.ch)

#### Sponsor

La realizzazione dell'opuscolo è stata possibile grazie al sostegno di:

Repubblica e Cantone Ticino  
DECS



**RAIFFEISEN**

 Unione  
Contadini  
Ticinesi

[www.agriticino.ch](http://www.agriticino.ch)